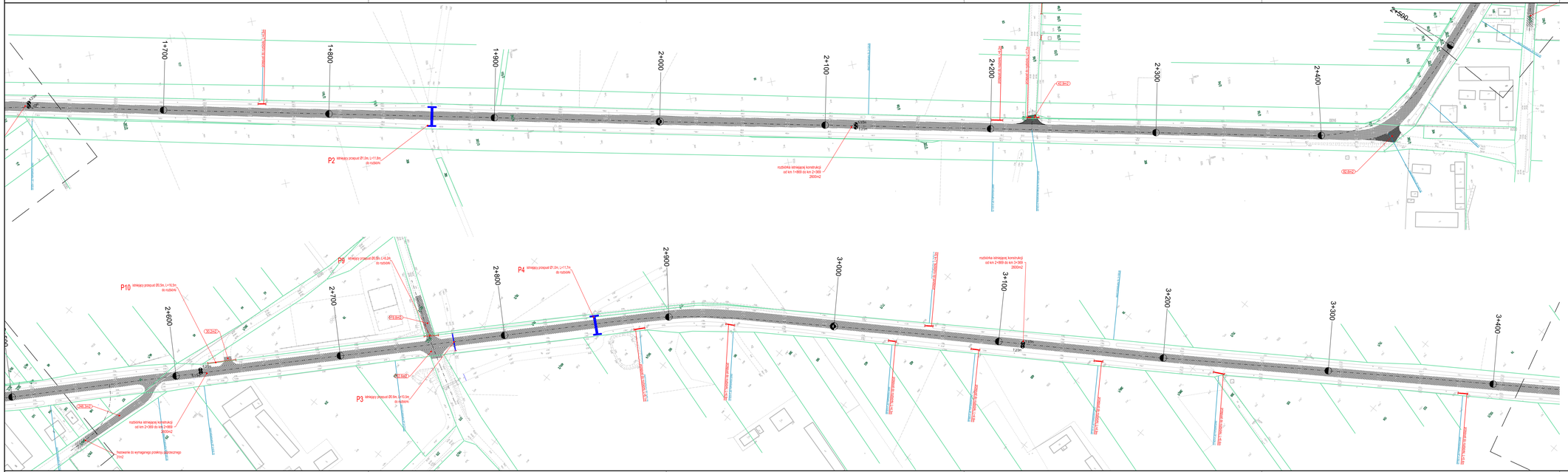

Nawierzchnia bitumiczna do rozbiórki – jezdnia
Nawierzchnia bitumiczna do rozbiórki – zjazdy
Nawierzchnia z kostki brukowej – zjazdy
Nawierzchnia z kostki brukowej – chodniki
Nawierzchnia betonowa do rozbiórki – zjazdy

istniejąca obramowania do rozbiórki – krawężniki
istniejąca obramowania do rozbiórki – obrzeża
istniejąca ogrodzenia do rozbiórki
istniejąca granica ewidencyjna

OLPRO ul. Szczepańskiego 978, 61-306 Poznań adres do korespo.: ul. Sierpowa 178, 61-307 Poznań tel. 509 299 886, fax. 61 678 53 01, e-mail: olpro@olpro.pl		Inwestor: ZARZĄD POWIATU RADOMSKIEGO ul. T. Mazowieckiego 7 26-600 RADOM	
Nazwa zamierzenia budowlanego:	**ROZBUDOWA DROGI POWIATOWEJ NR 1115W PRZYTYK-KOŻUCHÓW - DO DROGI KRAJOWEJ NR 48 (odcinek od m. Przytyk do granic powiatu)**		
Projektant: (branża drogowa)	mgr inż. Paweł Żurkiewicz uprawnienia do projektowania bez ograniczeń w specjalności drogowej	Nr ewidencyjny: WAP/0311/POOD/11	Podpis:
Projektant: (branża drogowa)	mgr inż. Katarzyna Rabiewicz uprawnienia do projektowania bez ograniczeń w specjalności drogowej	Nr ewidencyjny: WAP/0311/POOD/11	Podpis:
Tytuł rysunku:	PLAN SYTUACYJNY - Rozbiórki		Nr rysunku: DR-11.2
Branża	Nr umowy	Data sporządzenia rysunku	Skala
drogowa	PZD.ZZ.0.26.2020	06.2021	1:1000

UWAGA: NINIEJSZY PROJEKT NALEŻY ROZPATRYWAĆ LICZNIE Z PROJEKTAMI BRANŻOWYMI

© Wszelkie prawa zastrzeżone. Powielanie lub wykorzystywanie nieogłoszone i przetwarzanie bez zgody właściciela dokumentacji zabronione